Ano III - Edição 0812
Macapá-AP,
Quarta-feira,
14 de outubro de 2026

Jornal Guarani

FUNDADO EM 8 DE JUNHO DE 2023
Por Antônio Fernando da Silva e Silva

CLIQUE PARA LER

SUA FONTE DE INFORMAÇÃO CONFIÁVEL E ATUALIZADA

# Amapá firma acordo com a Transpetro para atrair base logística da Petrobras

**Acordo fortalece a articulação do Estado para atrair investimentos e ampliar oportunidades na cadeia de petróleo e gás.**

## Grandes redes de supermercados e farmácias adotam escala 5×2 e ampliam folgas dos trabalhadores

**Redes como Raia, Drogasil, Savegnago e Supernosso implementam mudanças nas jornadas enquanto o Congresso debate o fim da escala 6×1.**

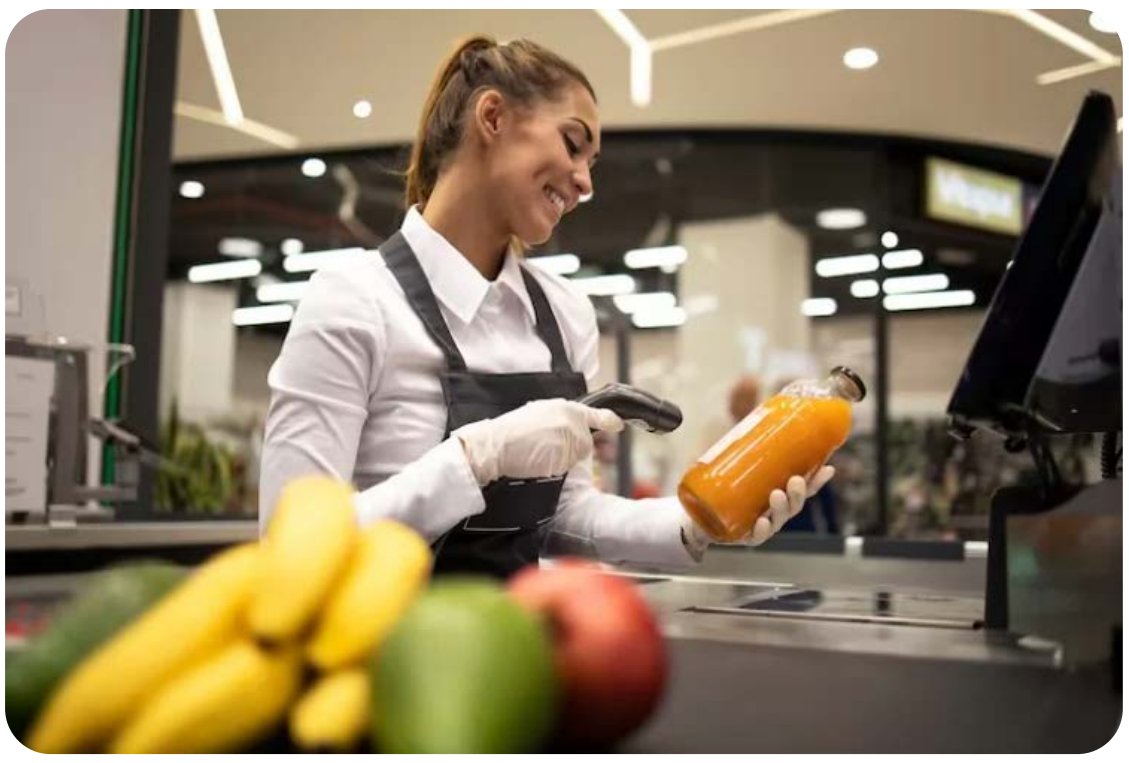

## Governo do Amapá dá início Chamada Escolar 2027 para novos alunos de Macapá e Santana

**Estudantes ou responsáveis devem participar do censo para informar a necessidade de novas vagas e contribuir para o planejamento da oferta de ensino na rede pública.**

Corpo de Bombeiros 193

BATALHÃO AMBIENTAL
Disque Denúncia (96) 98417-3281

BOPE - Disque Denúncia
(96) 99192-2498 (Whatsapp)

FORÇA TÁTICA - Disque Denúncia
(96) 99157-3131 (Whatsapp)

Grupo Tático Aéreo (GTA)
(96) 98127-8454 (WhatsApp)

SAMU - 192

CURTA COMENTE COMPARTILHE

João Batista Neto

## O Refúgio do Encontro: Entre a Fé, o Tempo e o Resgate do Lar

Laura Rodrigues

## Quando o Silêncio Canta

Luciana Brites

## Dislexia: Entenda os principais sinais e impactos do transtorno de aprendizagem nas crianças

Laura Rodrigues

## Por Onde Andei

João Batista Neto

## O Encontro das Águas e das Leis: A Filosofia Hermética no Balneário da Fazendinha

# #### EXPEDIENTE - Jornal O GUARANI ####

Resumo da Edição Online 0812

**Distribuição de Conteúdo:**

1. Capa
2. Artigos e Expediente
3. Opinião - Ruben Benerguy
4. Política
5. Publicidade
6. Economia
7. Negócios e Carreiras
8. Educação
9. Publicidade
10. Cidades
11. Cultura
12. Publicidade
13. Macapá
14. Santana
15. Oiapoque e Serra do Navio
16. Tartarugalzinho e Porto Grande
17. Laranjal e Vitória do Jari
18. Mazagão e Cutias
19. Amapá e Calçoene
20. Publicidade
21. Cultura
22. Cultura
23. Cultura
24. Poesias - Laura Rodrigues
25. Publicidade
26. Justiça e Segurança Pública
27. Esportes
28. Oportunidades
29. Saúde e Bem-estar
30. Tecnologia
31. Publicidade
32. Moda & Celebridades
33. Pets, Casa & Decoração
34. Variedades
35. Publicidade
36. Empreendedoras Brilhantes
37. Publicidade Jornal

Jornal Guarani

**S. A. RIBEIRO LTDA**
CNPJ: 51.246.328/0001-23

Av. Fab, 1070 - Sala 505
Edifício Macapá Office Center
Bairro Central

CEP 68900-073 - Macapá-AP

**Diretora Superintendente**
Sharon Araújo Ribeiro

**Diretor de Jornalismo**
Editor Chefe
Marcio Bezerra da Silva

**Colunistas**
* Carlos Lobato
* Renivaldo Costa
* Elissandro Araújo
* João Batista Neto
* Laura Rodrigues
* Ruben Benerguy
* Antônio Maria Brito
* Pr. José Queiroz Júnior

**Autoria e opiniões expressas nos artigos publicados são de total responsabilidade de seus autores e não necessariamente refletem a posição ou opinião deste veículo de comunicação.**

**Redação**
redacaojornaloguarani@gmail.com
**(96) 98108-0175**

**Comercial**
comercialjornaloguarani@gmail.com
**(96) 99913-3871**

jornaloguarani.com

QUER SER VISTO ? ANUNCIE CONOSCO !
Através de nossa tecnologia avançada, seus clientes te acham!
CLIQUE

# PRINCIPAIS JORNAIS BRASIL

Jornal Guarani

Recife, 13 de Outubro de 2026 — TERÇA-FEIRA — Ano 107

JC PE — Jornal do Commercio

Arte de luto: morre no Recife, aos 89 anos, Jomard Muniz de Britto | 20

## APÓS POLÊMICAS, KASSIO CONVOCA CAMPANHAS DE FLÁVIO E LULA

EM MEIO À GUERRA DE LIMINARES, PRESIDENTE DO TSE KÁSSIO NUNES VAI SE REUNIR COM AS CAMPANHAS. TÉCNICOS DO TSE NÃO ENCONTRARAM CONTEÚDO FALSO NO CANAL "EXÉRCITO DO LULA" | 2

Lula e Flávio Bolsonaro participam de missas no Dia de Nossa Senhora Aparecida, em Brasília | 6

Moraes libera visitas de Flávio a Jair Bolsonaro após 90 dias de proibição | 4

Rússia ignora cessar-fogo anunciado por Trump e ataca usina na Ucrânia | 12

Jornal Do Commercio

BK': Rapper, que faz show para mais de 50 mil pessoas, corre o país em turnê que inclui o Maracanã e fala da ligação entre o sucesso e sua mãe

O GLOBO

## Parecer do TSE não vê fake news em canal pró-Lula, Flávio contesta, e Kassio convoca campanhas

Área técnica contraria ato do presidente da Corte, que suspendeu grupo virtual, depois mantido no ar

Aceno religioso no dia da Padroeira

Após Nossa Senhora Aparecida ter sido um dos temas do primeiro turno, Lula e Flávio foram à missa no dia da Padroeira. O presidente foi à capela no Alvorada, e senador esteve na Catedral de Brasília

Moraes autoriza, e senador vai visitar o pai após 90 dias

Flávio vai à casa de Jair Bolsonaro, preso por tentativa de golpe em 2022

Flávio quer se alinhar a Trump, e Lula, ao multilateralismo

PL deve liberar a bancada para votação do fim da escala 6x1

Proposta de Flávio mira regra fiscal ancorada na dívida pública, o que pode afrouxar cortes

'MDB tem 17 diretórios no apoio a Flávio, mas número vai aumentar'

Nobel de Economia premia modelo pró-estabilidade

Política migratória de Trump faz disparar número de crianças vulneráveis nos EUA

Fumaça de incêndios deixa 36 cidades do Amazonas sob emergência

As vantagens e riscos do uso de testosterona pelas mulheres na menopausa

Na Bombonera, Vasco encara Boca e busca o protagonismo perdido

Rio, capital dos prédios?

O Globo

TERÇA-FEIRA 13/10/2026 WWW.OPOVO.COM.BR 98 ANOS

O POVO

MINISTÉRIO DO TRABALHO

## CEARÁ TEM 12 CASOS NA "LISTA SUJA" DO TRABALHO ESCRAVO

61 PESSOAS RESGATADAS EM FLAGRANTES SÃO ENCONTRADAS NO ESTADO

CONSTRUÇÃO, AGRO E MINERAÇÃO SÃO MAIORIA ENTRE OS DENUNCIADOS

No CE: Lula cai na maioria dos municípios e Flávio tem mais votos que o pai

PADROEIRA DA PAZ

FESTA DOS PEQUENOS

Fortaleza volta a pecar em casa e empata com o CRB

Ceará perde para o Botafogo-SP e vantagem para o Z-4 diminui

O Povo

O ESTADO DE S. PAULO

Eleições 2026

A padroeira no centro das atenções, entre fiéis e políticos

Moraes libera e Flávio diz que hoje, após 90 dias, vai visitar o pai

27 anos e 3 meses é a pena a que foi condenado Jair Bolsonaro

Mecanismo de cobrança imediata de tributos pode parar na Justiça

Insegurança jurídica

## Guerra de fake news alimenta decisões conflitantes no TSE

Técnicos não acham desinformação em canal pró-Lula alvo de Kassio

'Feito Pipa', carinho e afeto no Oscar

Escalas cansativas e noites insones desafiam saúde mental de pilotos

Autores de modelo para lidar com crises levam o Nobel de Economia

Estadao

FOLHA DE S.PAULO 105

DESDE 1921 ★★★ UM JORNAL EM DEFESA DA ENERGIA LIMPA

TERÇA-FEIRA, 13 DE OUTUBRO DE 2026

## Kassio censurou canal pró-Lula sem indícios de fake news citadas por Flávio

Área técnica do TSE diz que não encontrou o conteúdo na plataforma

Uso de rotativo e cheque especial dispara entre a renda mais alta

Presidente fará ajuste gradual se reeleito, diz ministro

Flávio supera votos do pai em todas as rendas, e Lula cresce entre ricos

Evangelho não autoriza ódio a quem pensa diferente, afirma arcebispo

Nobel de Economia premia estudos sobre estabilização

Uso malicioso de IA pode extinguir humanidade

Governo vê ação criminosa em queimadas no Amazonas

Incêndio destrói mercado de alimentos de 411 anos, o mais antigo de Paris

Musk doa R$ 1,4 bilhão para republicanos nas eleições de meio de mandato

Folha

www.correiobraziliense.com.br

CORREIO BRAZILIENSE

Marotinha vitoriosa

## TSE convoca reunião com campanhas após troca de acusações

Senado discute 6x1 em clima eleitoral

Nobel para estabilidade

Assassino de casal é levado para a Papuda

Esplanada tem festa da fé

Show de ritmo e tradição

Correio Braziliense

# PRINCIPAIS JORNAIS MUNDO

Jornal Guarani

## Euronews 2026-10-13

Conflito Israel Irão | Guerra na Ucrânia | União Europeia | França | Rússia | Saúde

**Rússia canaliza quase metade do orçamento para defesa e corta despesa social**

A proposta do orçamento russo para 2027 canaliza uma fatia recorde para defesa e segurança, enquanto as regiões perdem nos apoios sociais.

**Últimas notícias**

19:58 Europa deve adotar produção de defesa em "modo de guerra", diz ministro polaco

19:39 Espanha e Andorra: Netflix assegura direitos do Mundial 2030

19:36 Rússia canaliza quase metade do orçamento para defesa e corta despesa social

Ver mais

## Clarin

Clarín

Suscribite por $110 | Ingresar | 365

¡FLASH DAYS EN CLARÍN!

Noticias hoy | Dólar hoy | Javier Milei | Inflación septiembre | Canasta básica | Banco Central | Paro de estatales | Súper Niño 2026 | Papa León XIV | Boca vs Vasco da Gama | ANSeS | Horóscopo hoy | Martes, 13 de octubre de 2026

ÚLTIMO MOMENTO | POLÍTICA | ECONOMÍA | SOCIEDAD | MUNDO | DEPORTES | ESPECTÁCULOS | ARQ | JUEGOS | DÓLAR

En vivo | Boca vs Vasco Da Gama | La salud de León XIV | Súper Niño 2026 | Javier Milei | Dólar

Cobertura en vivo

**El Vaticano confirmó que el papa León XIV fue operado por un cáncer de pulmón**

CECILIA FILAS

Le extirparon el lóbulo inferior del pulmón derecho y el tejido examinado confirmó el diagnóstico de "adenocarcinoma pulmonar", según un nuevo parte médico. La cirugía en el

Espera una confirmación oficial

**El Gobierno ya admite que puede haber cambios en la visita del Papa**

POLÍTICA

Tipo común de cáncer

**Qué es un adenocarcinoma pulmonar, el diagnóstico que recibió el papa León XIV después de la operación**

SOCIEDAD

Petróleo en Malvinas

Del editor

**Secretos de Devoto, la cárcel que se va pero deja su sombra**

HÉCTOR GAMBINI

Bajo sospecha

## Elpais 2026-10-13

**El Vaticano revela que el Papa tenía un tumor maligno en el pulmón y la operación fue positiva**

ÍÑIGO DOMÍNGUEZ | Roma

El primer parte médico confirma "el diagnóstico de un adenocarcinoma, como se sospechaba en los exámenes"

**El veto del Supremo español a la 'ley de nietos': "Voté en 2023, pero ahora me lo prohíben"**

**Una lluvia torrencial e inesperada desborda las calles de Santiago de Chile**

ROCÍO MONTES / ANTONIA LABORDE | Santiago de Chile

**Bukele evalúa la liberación condicional de la mitad de los 92.000 presos de su estado de excepción**

BRYAN AVELAR | Ciudad de Guatemala

**Estados Unidos llama a consultas a su máximo diplomático en Nicaragua tras el rechazo de Ortega a la embajadora de Trump**

WILFREDO MIRANDA ABURTO | San José (Costa Rica)

**La Universidad de Cornell suspende las fiestas de fraternidades tras la denuncia por violación**

Bom Paladar
RESTAURANTE
AÇAÍ
de Cortesia!
AÇAÍ PURO E NATURAL
Que tal ALMOÇAR no
Bom Paladar?
COMIDA CASEIRA,
VARIADAS SALADAS,
CHURRASCO
E UM BUFFET
DE DAR ÁGUA NA BOCA!
Rua Santos Dumont, 2431
Buritizal - Macapá/AP
COMIDA CASEIRA
VARIADAS SALADAS
CHURRASCO DE QUALIDADE
BUFFET COMPLETO

## Rodrigo Pacheco surge como opção de Lula para vaga no STF após saída de Barroso

Redação 13/10/2026

## Líder do PT defende votação de aumento do faturamento do MEI nesta semana

Redação 13/10/2026

# Duas federações e três partidos não atingem a cláusula de barreira na eleição para a Câmara

Redação 13/10/2026

Câmara aprova criação de programa para atenção integral de pessoas com epilepsia

13/10/2026

MP determina bloqueio de chamadas e mensagens abusivas

13/10/2026

# Presidente da Câmara espera que deputados eleitos busquem equilíbrio e resultados concretos para o Brasil

Redação 13/10/2026

Plenário terá sessão especial pelo Dia do Médico nesta quarta

13/10/2026

# JANETE SILVA SHOW

## 28 ANOS NO AR

28 ANOS

**Nova programação:**

- Segunda de Louvor
- Terça Brega
- Quarta da Jovem Guarda
- Quinta das Marcantes e Toca Tudo
- Sexta do Bolero e da Saudade

O maior sucesso da televisão amapaense de segunda a sexta das 15h às 17h.

Ao vivo na TV Cidade canal 2.1 HD

T1

**Divulgue sua empresa aqui**

(96) 99107-7125



Jornal Guarani

# PUBLIQUE

## PUBLIREPORTAGENS, GUEST POSTS E BACKLINKS

EM UM AMBIENTE EDITORIAL CONFIÁVEL.

Destaque sua marca, aumente sua autoridade e alcance mais leitores com a credibilidade do Jornal O GUARANI.

**PUBLIREPORTAGENS**
Conteúdo patrciinado com alto impacto.

**GUEST POSTS**
Compartilhe conhecimento e fortaleça sua autoridade.

**BACKLINKS**
Melhore sua visibilidade e impulsione seu SEO.

## Solar Coca-Cola abre mais de 20 vagas de emprego no Amapá; confira informações

Alice Araújo 13/10/2026

## COP17 de Biodiversidade: lideranças indígenas e de povos e comunidades locais na defesa de territórios e repartição de benefícios

Sarah Santos de Jesus Pacini 13/10/2026

Exportações minerais do Pará crescem 23,5% e chegam a US$ 8,67 bilhões no primeiro semestre

14/10/2026

CAIXA Assistência e Tempo lançam jornada digital para acionamento da assistência funeral

14/10/2026

Leilão Caixa: imóveis na região Norte a partir de R$ 39,5 mil e descontos de até 42%

14/10/2026

## Santander levará cliente ao GP de Silverstone, na Inglaterra, em 2027

Kauê Diniz 13/10/2026

## Projeto Polícia Civil nas Escolas leva orientação a alunos da Escola Conexão Aquarela

Polícia Civil 13/10/2026

QUER SER VISTO ? ANUNCIE CONOSCO !
Através de nossa tecnologia avançada, seus clientes te acham!
CLIQUE

## Governo do Amapá promove Semana da Criança com acolhimento e educação em saúde bucal no CEO

Karla Marques 13/10/2026

## Governo do Amapá integra ações do Outubro Rosa com serviços de saúde para servidores e comunidade

Roberta Corrêa 13/10/2026

HE fecha setembro com 540 cirurgias realizadas, sendo a ortopedia a maior demanda

13/10/2026

Dia Mundial da Saúde Mental chama atenção para impacto dos transtornos mentais

13/10/2026

'Ver minha filha bem novamente fortaleceu ainda mais a minha fé', diz devoto no Círio de Nazaré 2026

11/10/2026

## Governo do Amapá realiza segunda expedição de monitoramento da biodiversidade na Reserva do Rio Iratapuru

Alexandra Flexa 13/10/2026

## Governo do Amapá amplia em quase 500% o número de bolsistas e fortalece o desenvolvimento da ciência na região

Marcelo Guido 13/10/2026

Jornal Guarani

# Aqui você realiza, no Melhor preço de mercado, a sua publicação legal.

Atas, Licenças Ambientais,
Balanços, Editais, Atos Oficiais ...

**Sharon Araújo Ribeiro**

- E-mail: sharon.araujo69@gmail.com
- Telefone: (96) 9 9913-3871

Jornal Guarani

www.jornaloguarani.com

# Justiça e Segurança Pública

Jornal Guarani

## Batalhão de Trânsito prende condutor com mandado em aberto no Amapá

Batalhão de Trânsito Urbano e Rodoviário- 9° BPM  13/10/2026

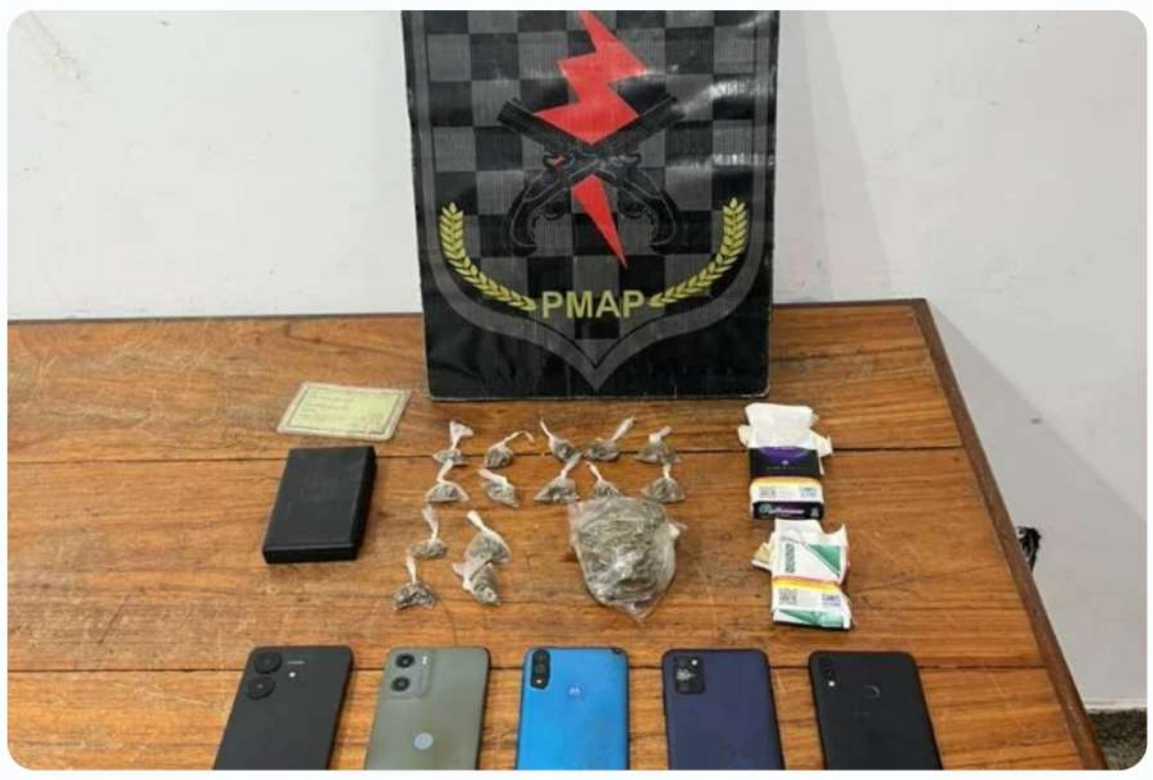


## Batalhão de Força Tática prende mulher pelo crime de tráfico de drogas em Macapá

Força Tática  12/10/2026

## Batalhão de Força Tática prende homem por tráfico de drogas na zona sul de Macapá

Força Tática  12/10/2026

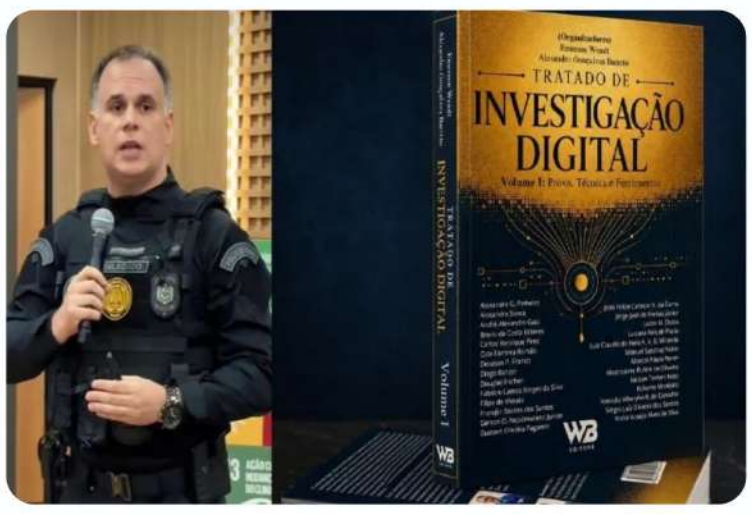


Delegado da Polícia Civil do Amapá participa de obra nacional sobre investigação digital

10/10/2026

Polícia Civil frustra ataque armado e apreende drogas e armas em Santana

10/10/2026

## Governo do Amapá forma mais de 40 novos agentes de inteligência para reforçar combate ao crime

Cláudio Morais  09/10/2026

Batalhão de Força Tática prende casal por tráfico e associação para o tráfico de drogas no bairro Ipê

08/10/2026

# EDUCAÇÃO QUE TRANSFORMA O PRESENTE E CONSTRÓI O FUTURO

**FORMAÇÃO COMPLETA**
Ensino que desenvolve valores, habilidades e prepara para a vida.

No **Colégio NEI**, cada aluno é incentivado a ir além. Aqui, o **conhecimento** ganha **propósito** e se torna **realização!**

**RESULTADOS QUE ORGULHAM**
Alunos que conquistam alunos suas retas es se destacam onte estão.

**ENSINO DE QUALIDADE**
Conteuido atualizade e metodologies que fazem a diferença.

**PREPARAÇÃO PARA O AMANHÃ**
Formamos jovens jovinos prontos para a os desafilos do futuro.

**ACOLHIMENTO QUE INSPIRA**
Ambiente seguro, respeitoso e motivador para aprender e crescer.

AQUI COMEÇA
## SUA MELHOR VERSÃO!

**COLÉGIO Nei**

Mais que um colégio, um **parceiro** na jornada do **seu filho.**

**FAÇA PARTE DESSA HISTÓRIA!**

ENTRE EM CONTATO E SAIBA MAIS!

## Programação nos Cinemas

Cinema / 10/10/2026

### Filmes em Cartaz no Moviecom Macapá (11/10/26)

Leia a Notícia

Cinema / 10/10/2026

### Filmes em Cartaz no Cinépolis Macapá (11/10/26)

Leia a Notícia

MERCADO CAMBIAL

## Cotação de Moedas

Cotações oficiais PTAX do Banco Central do Brasil para acompanhar as principais moedas internacionais logo abaixo da programação de cinema.

Última atualização
**13/10/2026 13:04**
Base de consulta: 13/10/2026

**USD** — FECHAMENTO PTAX
**Dólar Comercial**
Estados Unidos
COMPRA R$ 5,0090 | VENDA R$ 5,0096
Boletim oficial 13/10/2026 13:04

**EUR** — FECHAMENTO PTAX
**Euro**
Zona do Euro
COMPRA R$ 5,6076 | VENDA R$ 5,6092
Boletim oficial 13/10/2026 13:04

**GBP** — FECHAMENTO PTAX
**Libra Esterlina**
Reino Unido
COMPRA R$ 6,6374 | VENDA R$ 6,6387
Boletim oficial 13/10/2026 13:04

**CAD** — FECHAMENTO PTAX
**Dólar Canadense**
Canadá
COMPRA R$ 3,5232 | VENDA R$ 3,5244
Boletim oficial 13/10/2026 13:04

**CHF** — FECHAMENTO PTAX
**Franco Suíço**
Suíça
COMPRA R$ 6,0139 | VENDA R$ 6,0190
Boletim oficial 13/10/2026 13:04

**JPY** — FECHAMENTO PTAX
**Iene Japonês**
Japão
COMPRA R$ 0,0316 | VENDA R$ 0,0316
Boletim oficial 13/10/2026 13:04

Fonte oficial: **Banco Central do Brasil - PTAX**

Valores de compra e venda em reais para referência editorial.

## Programação TV Aberta / Tempo real (Clique)

CASA DE CARNES
LOBRITO
QUALIDADE QUE VOCÊ SENTE
EM CADA CORTE!
CARNE DE
QUALIDADE
PREMIUM
Nos bairros:
Muca
Jesus de Nazaré
Santa Rita
CARNES SELECIONADAS
QUALIDADE PREMIUM
ATENDIMENTO DE CONFIANÇA
COMERCIAL
LOBRITO
Perpétuo Socorro
A FORÇA QUE MOVE O SEU NEGÓCIO!
MÁQUINAS
MOTORES
ACESSÓRIOS
PEÇAS
COMERCIAL
LOBRITO
MÁQUINAS · MOTORES · ACESSÓRIOS · PEÇAS
FALE CONOSCO
AGORA!
TUDO PARA
O SEU NEGÓCIO

Jornal Guarani

INMET | REGIAO NORTE

# Previsao do Tempo

| CAPITAIS | PAINEL EXIBIDO | ESTACAO | BASE DA PREVISAO |
|---|---|---|---|
| 7 | 3 dias | Primavera | 14/10/2026 |

AMAPÁ | AP

QUARTA-FEIRA | 14/10/2026

## Macapá

Poucas nuvens

| MINIMA | MAXIMA | UMIDADE | VENTOS |
|---|---|---|---|
| 26°C | 34°C | 40% a 90% | NE-E / Fraco/Moderado |

| MANHÃ | TARDE | NOITE |
|---|---|---|
| Poucas nuvens | Muitas nuvens com possibilidade de chuva... | Poucas nuvens |

**Nascer do sol:** 06h07
**Ocaso:** 18h13
**Fonte do boletim:** PREVMET
**Hora-base:** 01h

**Qui** - 15/10/2026 - Claro

**Sex** - 16/10/2026 - Muitas nuvens com possibilidade...

ACRE | AC

QUARTA-FEIRA | 14/10/2026

## Rio Branco

Muitas nuvens com pancadas de chuva

| MINIMA | MAXIMA | UMIDADE | VENTOS |
|---|---|---|---|
| 25°C | 38°C | 45% a 95% | NW-N / Fracos |

| MANHÃ | TARDE | NOITE |
|---|---|---|
| Muitas nuvens com pancadas de chuva | Muitas nuvens com pancadas de chuva | Muitas nuvens com possibilidade de chuva... |

**Nascer do sol:** 05h11
**Ocaso:** 17h29
**Fonte do boletim:** PREVMET
**Hora-base:** 01h

**Qui** - 15/10/2026 - Nublado com chuvisco

**Sex** - 16/10/2026 - Muitas nuvens com pancadas de c...

AMAZONAS | AM

QUARTA-FEIRA | 14/10/2026

## Manaus

Muitas nuvens com possibilidade de chuva isolada

| MINIMA | MAXIMA | UMIDADE | VENTOS |
|---|---|---|---|
| 27°C | 36°C | 40% a 90% | S-W / Fracos |

| MANHÃ | TARDE | NOITE |
|---|---|---|
| Muitas nuvens com possibilidade de chuva... | Muitas nuvens com possibilidade de chuva... | Muitas nuvens com possibilidade de chuva... |

**Nascer do sol:** 05h43
**Ocaso:** 17h53
**Fonte do boletim:** PREVMET
**Hora-base:** 01h

**Qui** - 15/10/2026 - Encoberto com chuvisco

**Sex** - 16/10/2026 - Muitas nuvens

PARÁ | PA

QUARTA-FEIRA | 14/10/2026

## Belém

Poucas nuvens

| MINIMA | MAXIMA | UMIDADE | VENTOS |
|---|---|---|---|
| 25°C | 35°C | 45% a 90% | E-NE / Fracos |

| MANHÃ | TARDE | NOITE |
|---|---|---|
| Poucas nuvens | Muitas nuvens com possibilidade de chuva... | Poucas nuvens |

**Nascer do sol:** 05h57
**Ocaso:** 18h05
**Fonte do boletim:** PREVMET
**Hora-base:** 01h

**Qui** - 15/10/2026 - Nublado

**Sex** - 16/10/2026 - Muitas nuvens com possibilidade...

RONDÔNIA | RO

QUARTA-FEIRA | 14/10/2026

## Porto Velho

Muitas nuvens

| MINIMA | MAXIMA | UMIDADE | VENTOS |
|---|---|---|---|
| 24°C | 32°C | 35% a 95% | NW-N / Fracos |

| MANHÃ | TARDE | NOITE |
|---|---|---|
| Muitas nuvens | Muitas nuvens com pancadas de chuva | Muitas nuvens com pancadas de chuva isoladas |

**Nascer do sol:** 05h56
**Ocaso:** 18h13
**Fonte do boletim:** PREVMET
**Hora-base:** 01h

**Qui** - 15/10/2026 - Encoberto com chuvisco

**Sex** - 16/10/2026 - Muitas nuvens com pancadas de c...

RORAIMA | RR

QUARTA-FEIRA | 14/10/2026

## Boa Vista

Muitas nuvens com possibilidade de chuva isolada

| MINIMA | MAXIMA | UMIDADE | VENTOS |
|---|---|---|---|
| 27°C | 37°C | 40% a 80% | E-NE / Fracos |

| MANHÃ | TARDE | NOITE |
|---|---|---|
| Muitas nuvens com possibilidade de chuva... | Muitas nuvens | Muitas nuvens com pancadas de chuva e tro... |

**Nascer do sol:** 05h48
**Ocaso:** 17h51
**Fonte do boletim:** PREVMET
**Hora-base:** 01h

**Qui** - 15/10/2026 - Encoberto

**Sex** - 16/10/2026 - Muitas nuvens

TOCANTINS | TO

QUARTA-FEIRA | 14/10/2026

## Palmas

Poucas nuvens

| MINIMA | MAXIMA | UMIDADE | VENTOS |
|---|---|---|---|
| 26°C | 36°C | 40% a 90% | E-NE / Fracos |

| MANHÃ | TARDE | NOITE |
|---|---|---|
| Poucas nuvens | Muitas nuvens | Muitas nuvens |

**Nascer do sol:** 05h50
**Ocaso:** 18h09
**Fonte do boletim:** PREVMET
**Hora-base:** 01h

**Qui** - 15/10/2026 - Encoberto com chuvisco

**Sex** - 16/10/2026 - Muitas nuvens com pancadas de c...

Fonte oficial: **Instituto Nacional de Meteorologia (INMET)**. API consultada: **apiprevmet3.inmet.gov.br**. As previsoes estao organizadas para Rio Branco, Macapa, Manaus, Belem, Porto Velho, Boa Vista e Palmas.

SEM FILAS!
SEM ESPERA!
PROVA TEÓRICA DIÁRIA
SEGUNDA a SÁBADO
SEGUNDA a SÁBADO
APROVADO
SEGUNDA a SÁBADO
Agende a sua Prova na Auto Escola
98112-7851 ou 98407-4236
ideal

Jornal Guarani

OPEN-METEO MARINE | NORTE COSTEIRO E ESTUARINO

# Tábua de Marés

Leitura editorial das próximas marés para pontos do Amapá e do Pará, com dados marinhos públicos da Open-Meteo Marine API e foco em costa, estuários e áreas portuárias da região Norte.

| PONTOS | JANELA EDITORIAL | BASE DA MARÉ | HORA-BASE |
|---|---|---|---|
| 7 | 72h | 15/10/2026 | 00:00h |

AMAPÁ | AP

QUI | 00:00H

## Macapá

Maré enchente. Próximo evento: Preamar às 06:00 com 1,99 m.

| NÍVEL AGORA | MOVIMENTO | PRÓX. PREAMAR | PRÓX. BAIXAMAR |
|---|---|---|---|
| -0,38 m | Maré enchente | 06:00 | 13:00 |

| PREAMAR | BAIXAMAR | PREAMAR |
|---|---|---|
| Qui \| 06:00 \| 1,99 m | Qui \| 13:00 \| -0,53 m | Qui \| 19:00 \| 1,53 m |

**Referência:** Estuário do Amazonas
**Amplitude 24h:** 2,52 m
**Direção:** NE
**Ambiente:** Estuário
**Corrente:** 0,4 km/h
**Malha marinha:** 0,1250, -50,8750

**Qui** - 15/10/2026
Max: 1,99 m
Min: -0,53 m
P/B: 06:00 / 13:00

AMAPÁ | AP

QUI | 00:00H

## Santana

Oscilação em acompanhamento.

| NÍVEL AGORA | MOVIMENTO | PRÓX. PREAMAR | PRÓX. BAIXAMAR |
|---|---|---|---|
| -- | Oscilação em acompanhamento | -- | -- |

**Referência:** Porto de Santana
**Amplitude 24h:** --
**Direção:** --
**Ambiente:** Porto
**Corrente:** --
**Malha marinha:** -0,0417, -51,2083

AMAPÁ | AP

QUI | 00:00H

## Oiapoque

Oscilação em acompanhamento.

| NÍVEL AGORA | MOVIMENTO | PRÓX. PREAMAR | PRÓX. BAIXAMAR |
|---|---|---|---|
| -- | Oscilação em acompanhamento | -- | -- |

**Referência:** Foz do Oiapoque
**Amplitude 24h:** --
**Direção:** --
**Ambiente:** Costa
**Corrente:** --
**Malha marinha:** 3,8750, -51,8750

PARÁ | PA

QUI | 00:00H

## Belém

Maré enchente. Próximo evento: Preamar às 02:00 com 1,90 m.

| NÍVEL AGORA | MOVIMENTO | PRÓX. PREAMAR | PRÓX. BAIXAMAR |
|---|---|---|---|
| 1,61 m | Maré enchente | 02:00 | 06:00 |

| PREAMAR | BAIXAMAR | PREAMAR | BAIXAMAR |
|---|---|---|---|
| Qui \| 02:00 \| 1,90 m | Qui \| 06:00 \| -0,64 m | Qui \| 07:00 \| -0,50 m | Qui \| 09:00 \| -0,53 m |

**Referência:** Baía do Guajará
**Amplitude 24h:** 2,63 m
**Direção:** SO
**Ambiente:** Baía
**Corrente:** 2,3 km/h
**Malha marinha:** -1,2917, -48,5417

**Qui** - 15/10/2026
Max: 1,90 m
Min: -0,73 m
P/B: 02:00 / 06:00

PARÁ | PA

QUI | 00:00H

## Salinópolis

Maré vazante. Próximo evento: Baixamar às 03:00 com -1,53 m.

| NÍVEL AGORA | MOVIMENTO | PRÓX. PREAMAR | PRÓX. BAIXAMAR |
|---|---|---|---|
| 0,07 m | Maré vazante | 08:00 | 03:00 |

| BAIXAMAR | PREAMAR | BAIXAMAR | PREAMAR |
|---|---|---|---|
| Qui \| 03:00 \| -1,53 m | Qui \| 08:00 \| 1,50 m | Qui \| 15:00 \| -1,19 m | Qui \| 21:00 \| 1,69 m |

**Referência:** Costa Atlântica
**Amplitude 24h:** 3,22 m
**Direção:** NE
**Ambiente:** Costa
**Corrente:** 0,8 km/h
**Malha marinha:** -0,6250, -47,3750

**Qui** - 15/10/2026
Max: 1,69 m
Min: -1,53 m
P/B: 08:00 / 03:00

PARÁ | PA

QUI | 00:00H

## Bragança

Oscilação em acompanhamento.

| NÍVEL AGORA | MOVIMENTO | PRÓX. PREAMAR | PRÓX. BAIXAMAR |
|---|---|---|---|
| -- | Oscilação em acompanhamento | -- | -- |

**Referência:** Litoral Bragantino
**Amplitude 24h:** --
**Direção:** --
**Ambiente:** Costa
**Corrente:** --
**Malha marinha:** -1,0417, -46,7917

PARÁ | PA

QUI | 00:00H

## Afuá

Maré enchente. Próximo evento: Preamar às 05:00 com 1,05 m.

| NÍVEL AGORA | MOVIMENTO | PRÓX. PREAMAR | PRÓX. BAIXAMAR |
|---|---|---|---|
| 0,23 m | Maré enchente | 05:00 | 12:00 |

| PREAMAR | BAIXAMAR | PREAMAR | BAIXAMAR |
|---|---|---|---|
| Qui \| 05:00 \| 1,05 m | Qui \| 12:00 \| 0,18 m | Qui \| 18:00 \| 0,72 m | Qui \| 21:00 \| 0,11 m |

**Referência:** Estuário do Marajó
**Amplitude 24h:** 0,94 m
**Direção:** E
**Ambiente:** Estuário
**Corrente:** 1,3 km/h
**Malha marinha:** -0,0417, -50,3750

**Qui** - 15/10/2026
Max: 1,05 m
Min: 0,11 m
P/B: 05:00 / 12:00

Fonte oficial da API: **Open-Meteo Marine API**. Documentação pública: **open-meteo.com**. Endpoint consultado: **Open-Meteo Marine**. Leitura editorial para costa e estuários do Norte; para operações náuticas, confirme a tábua oficial da autoridade competente.

# PROGRAMA +VACINA

AUTORIZADA POR DECISÃO DO TRIBUNAL REGIONAL ELEITORAL DO AMAPA. PROCESSO Nº 0600422-25.2026.6.03.0000

## +1 OPORTUNIDADE PARA SE PROTEGER DA GRIPE.

AMAPÁ
GOVERNO DO ESTADO

# Confira os últimos resultados

## Quina

16 18 20 40 56

Concurso 7065 - Terça, 14 de julho de 2026

Confira o resultado ›

## Lotofacil

01 02 04 05 06 08 11 13 14 16 17 19 21 24 25

Concurso 3725 - Quinta, 02 de julho de 2026

Confira o resultado ›

## Megasena

05 19 22 44 47 57

Concurso 3069 - Domingo, 11 de outubro de 2026

Confira o resultado ›

## Timemania

02 12 13 17 20 24 30

Concurso 2453 - Domingo, 11 de outubro de 2026

Confira o resultado ›

## Diadesorte

04 07 09 11 16 24 28

Concurso 1308 - Domingo, 27 de setembro de 2026

Confira o resultado ›

## Duplasena

03 11 17 22 29 39

Concurso 3019 - Sexta, 09 de outubro de 2026

Confira o resultado ›

## Lotomania

07 12 13 18 19 24 25 31 35 37 38 39 48 54 81 82 85 90 93 98

Concurso 2986 - Sexta, 09 de outubro de 2026

Confira o resultado ›

QUER SER VISTO ? ANUNCIE CONOSCO !
Através de nossa tecnologia avançada, seus clientes te acham!
CLIQUE

# Horóscopo

Previsões, Signos e Energia do Dia

Jornal Guarani

FOGO | MARTE

DIÁRIO | 14/10/2026

## Áries

| ELEMENTO | REGÊNCIA | FAIXA SOLAR |
|---|---|---|
| Fogo | Marte | 21 Mar - 19 Abr |

| SÍMBOLO | LEITURA | FONTE |
|---|---|---|
| ♈ Áries | Diário | Free Horoscope API |

### LEITURA COMPLETA

É provável que as coisas estejam muito ocupadas para Áries hoje, com muitas tarefas e responsabilidades diferentes competindo por atenção. É uma boa ideia priorizar e se concentrar nas coisas mais importantes primeiro, para evitar se sentir sobrecarregado. Algumas pessoas podem estar olhando para Áries em busca de orientação ou liderança, portanto, ser confiante e decisivo pode ajudar muito. Áries pode precisar equilibrar suas próprias necessidades com as necessidades dos outros, o que pode ser um desafio. Ao se manter organizado e adaptável, Áries pode lidar com as demandas do dia com facilidade.

TERRA | VÊNUS

DIÁRIO | 14/10/2026

## Touro

| ELEMENTO | REGÊNCIA | FAIXA SOLAR |
|---|---|---|
| Terra | Vênus | 20 Abr - 20 Mai |

| SÍMBOLO | LEITURA | FONTE |
|---|---|---|
| ♉ Touro | Diário | Free Horoscope API |

### LEITURA COMPLETA

Hoje pode ser um bom dia para se concentrar em tarefas práticas e fazer as coisas. É provável que você esteja com um humor produtivo, então tente lidar com quaisquer tarefas ou projetos que precisem de atenção. Também é um bom momento para pensar nas suas finanças e fazer os ajustes necessários no seu orçamento. Você pode precisar tomar algumas decisões difíceis, mas é capaz de lidar com elas. Ao se manter firme e responsável, você pode aproveitar ao máximo este dia.

AR | MERCÚRIO

DIÁRIO | 14/10/2026

## Gêmeos

| ELEMENTO | REGÊNCIA | FAIXA SOLAR |
|---|---|---|
| Ar | Mercúrio | 21 Mai - 20 Jun |

| SÍMBOLO | LEITURA | FONTE |
|---|---|---|
| ♊ Gêmeos | Diário | Free Horoscope API |

### LEITURA COMPLETA

As coisas estão melhorando para os geminianos hoje, com uma nova perspectiva e uma sensação de energia renovada. Você pode se ver lidando com tarefas e projetos que vem adiando e progredindo bastante. É provável que sua curiosidade natural também lhe sirva bem, à medida que você se depara com novas ideias e insights que podem ajudá-lo a seguir em frente. É um bom dia para estar aberto a aprender e receber novas informações. No geral, deve ser um dia bastante produtivo e envolvente.

ÁGUA | LUA

DIÁRIO | 14/10/2026

## Câncer

| ELEMENTO | REGÊNCIA | FAIXA SOLAR |
|---|---|---|
| Água | Lua | 21 Jun - 22 Jul |

| SÍMBOLO | LEITURA | FONTE |
|---|---|---|
| ♋ Câncer | Diário | Free Horoscope API |

### LEITURA COMPLETA

Câncer, hoje é um bom dia para se concentrar em sua vida doméstica e nas pessoas que mais importam para você. Você pode estar pensando em maneiras de tornar seu espaço mais confortável e convidativo. Passar tempo com a família e amigos íntimos pode ser especialmente gratificante agora, e você pode sentir um forte desejo de nutrir e cuidar deles. Este também é um bom momento para refletir sobre suas próprias necessidades emocionais e como você pode se sustentar melhor. Ao priorizar seu bem-estar pessoal, você pode se sentir mais fundamentado e em paz.

FOGO | SOL

DIÁRIO | 14/10/2026

## Leão

| ELEMENTO | REGÊNCIA | FAIXA SOLAR |
|---|---|---|
| Fogo | Sol | 23 Jul - 22 Ago |

| SÍMBOLO | LEITURA | FONTE |
|---|---|---|
| ♌ Leão | Diário | Free Horoscope API |

### LEITURA COMPLETA

Os leoninos podem se encontrar em uma situação social hoje, onde precisam equilibrar seus próprios desejos com as necessidades dos outros. Isso pode ser um desafio, mas também é uma oportunidade para mostrar que eles podem ser flexíveis e atenciosos. Alguns leoninos podem estar se sentindo um pouco inquietos e ansiosos para assumir novos projetos ou perseguir suas paixões. É uma boa ideia pensar cuidadosamente antes de agir, pois decisões impulsivas podem não funcionar como planejado. Ao adotar uma abordagem ponderada, os Leos podem progredir e alcançar seus objetivos.

TERRA | MERCÚRIO

DIÁRIO | 14/10/2026

## Virgem

| ELEMENTO | REGÊNCIA | FAIXA SOLAR |
|---|---|---|
| Terra | Mercúrio | 23 Ago - 22 Set |

| SÍMBOLO | LEITURA | FONTE |
|---|---|---|
| ♍ Virgem | Diário | Free Horoscope API |

### LEITURA COMPLETA

Os virginianos podem se ver assumindo mais responsabilidades no trabalho hoje, o que pode ser um pouco avassalador. É uma boa ideia priorizar as tarefas e se concentrar em uma coisa de cada vez para ficar por dentro das coisas. Alguns virginianos também podem estar lidando com um pequeno problema de saúde, portanto, cuidar de si mesmos é importante no momento. Descansar o suficiente e comer bem pode ajudar a aumentar os níveis de energia e o bem-estar geral. Ao se manterem organizados e cuidando de si mesmos, os virginianos podem passar por esse dia agitado.

AR | VÊNUS

DIÁRIO | 14/10/2026

## Libra

| ELEMENTO | REGÊNCIA | FAIXA SOLAR |
|---|---|---|
| Ar | Vênus | 23 Set - 22 Out |

| SÍMBOLO | LEITURA | FONTE |
|---|---|---|
| ♎ Libra | Diário | Free Horoscope API |

### LEITURA COMPLETA

Os librianos podem se encontrar em uma situação social hoje em que precisam equilibrar suas próprias necessidades com as necessidades dos outros. Isso pode ser um pouco desafiador, mas também é uma oportunidade de praticar suas habilidades diplomáticas naturais. Uma conversa com um amigo ou parceiro pode ajudar a esclarecer o que está acontecendo e como seguir em frente. É uma boa ideia ouvir atentamente o que a outra pessoa está dizendo e tentar ver as coisas de sua perspectiva. Ao fazer isso, a Libras pode encontrar uma solução que funcione para todos os envolvidos.

ÁGUA | PLUTÃO

DIÁRIO | 14/10/2026

## Escorpião

| ELEMENTO | REGÊNCIA | FAIXA SOLAR |
|---|---|---|
| Água | Plutão | 23 Out - 21 Nov |

| SÍMBOLO | LEITURA | FONTE |
|---|---|---|
| ♏ Escorpião | Diário | Free Horoscope API |

### LEITURA COMPLETA

As coisas podem parecer um pouco incertas para os escorpianos hoje, com alguns planos ou decisões ainda no ar. É uma boa ideia tomar seu tempo e não se apressar em nada que não pareça certo. Você pode precisar ter um pouco de paciência e esperar que mais informações venham à tona antes de fazer uma jogada. Enquanto isso, concentre-se nas coisas que você pode controlar e tente se manter firme. Isso deve ajudá-lo a enfrentar quaisquer desafios que surjam em seu caminho.

FOGO | JÚPITER

DIÁRIO | 14/10/2026

## Sagitário

| ELEMENTO | REGÊNCIA | FAIXA SOLAR |
|---|---|---|
| Fogo | Júpiter | 22 Nov - 21 Dez |

| SÍMBOLO | LEITURA | FONTE |
|---|---|---|
| ♐ Sagitário | Diário | Free Horoscope API |

### LEITURA COMPLETA

As coisas estão melhorando para Sagitário hoje, com uma perspectiva geralmente positiva no horizonte. Você pode se sentir mais confiante e extrovertido, o que pode levar a algumas conversas e conexões interessantes com outras pessoas. É um bom dia para se arriscar e tentar algo novo, seja um hobby, um projeto ou uma atividade social. Apenas certifique-se de permanecer firme e pensar nas coisas antes de agir por impulso. No geral, deve ser um dia bastante agradável, com algumas oportunidades para aprender e crescer.

TERRA | SATURNO

DIÁRIO | 14/10/2026

## Capricórnio

| ELEMENTO | REGÊNCIA | FAIXA SOLAR |
|---|---|---|
| Terra | Saturno | 22 Dez - 19 Jan |

| SÍMBOLO | LEITURA | FONTE |
|---|---|---|
| ♑ Capricórnio | Diário | Free Horoscope API |

### LEITURA COMPLETA

É provável que as coisas estejam bem quietas para os capricornianos hoje, com não muito acontecendo fora do comum. Este pode ser um bom momento para recuperar o atraso em algum trabalho ou enfrentar um projeto que está esperando por sua atenção. Você também pode pensar em seus objetivos de longo prazo e no que precisa fazer para chegar onde deseja. É uma boa ideia dedicar algum tempo para refletir sobre suas prioridades e fazer um plano para o futuro. No geral, deve ser um dia produtivo e discreto.

AR | URANO

DIÁRIO | 14/10/2026

## Aquário

| ELEMENTO | REGÊNCIA | FAIXA SOLAR |
|---|---|---|
| Ar | Urano | 20 Jan - 18 Fev |

| SÍMBOLO | LEITURA | FONTE |
|---|---|---|
| ♒ Aquário | Diário | Free Horoscope API |

### LEITURA COMPLETA

As coisas podem parecer um pouco incertas hoje, mas tudo bem. Você provavelmente está acostumado a seguir o fluxo e se adaptar às mudanças das circunstâncias. Uma conversa com alguém pode ajudar a esclarecer seus pensamentos e lhe dar um melhor senso de direção. Você pode precisar fazer alguns ajustes em seus planos, mas tudo isso faz parte de encontrar o seu caminho. Ao estar aberto a novas ideias e perspectivas, você pode aproveitar ao máximo o dia.

ÁGUA | NETUNO

DIÁRIO | 14/10/2026

## Peixes

| ELEMENTO | REGÊNCIA | FAIXA SOLAR |
|---|---|---|
| Água | Netuno | 19 Fev - 20 Mar |

| SÍMBOLO | LEITURA | FONTE |
|---|---|---|
| ♓ Peixes | Diário | Free Horoscope API |

### LEITURA COMPLETA

As coisas estão melhorando para Peixes hoje, com uma sensação de calma e clareza se instalando. Você pode se sentir mais fundamentado e focado, o que é uma coisa boa depois de alguns dias potencialmente caóticos. Este é um bom momento para lidar com tarefas e projetos que exigem atenção aos detalhes e uma mão firme. Você também está em uma boa posição para comunicar seus pensamentos e ideias de forma eficaz, por isso não tenha medo de falar. No geral, é um dia para dar um passo de cada vez e fazer um progresso constante.

Fonte oficial da API: **Free Horoscope API**. Documentacao publica: **freehoroscopeapi.com**. Endpoint consultado: **endpoint publico**.

Jornal Guarani

LAGUINHO E FAZENDINHA

Jornal Guarani

# QUER SER VISTO?

## ANUNCIE CONOSCO!

Através de nossa **tecnologia avançada,** seus clientes **te acham!**

**MAIS VISIBILIDADE** para o seu negócio

**MAIS CLIENTES** encontrando você

**MAIS RESULTADOS** para o seu sucesso

**CLIQUE**

**E FALE CONOSCO AGORA!**

CONFIANÇA | TECNOLOGIA | ALCANCE | CRESCIMENTO